

LUCENTUM - II

VIVIENDA UNIFAMILIAR AISLADA
Parcela 10-19
UE-1, SECTOR-2 "Novapolop"
07/03/2023

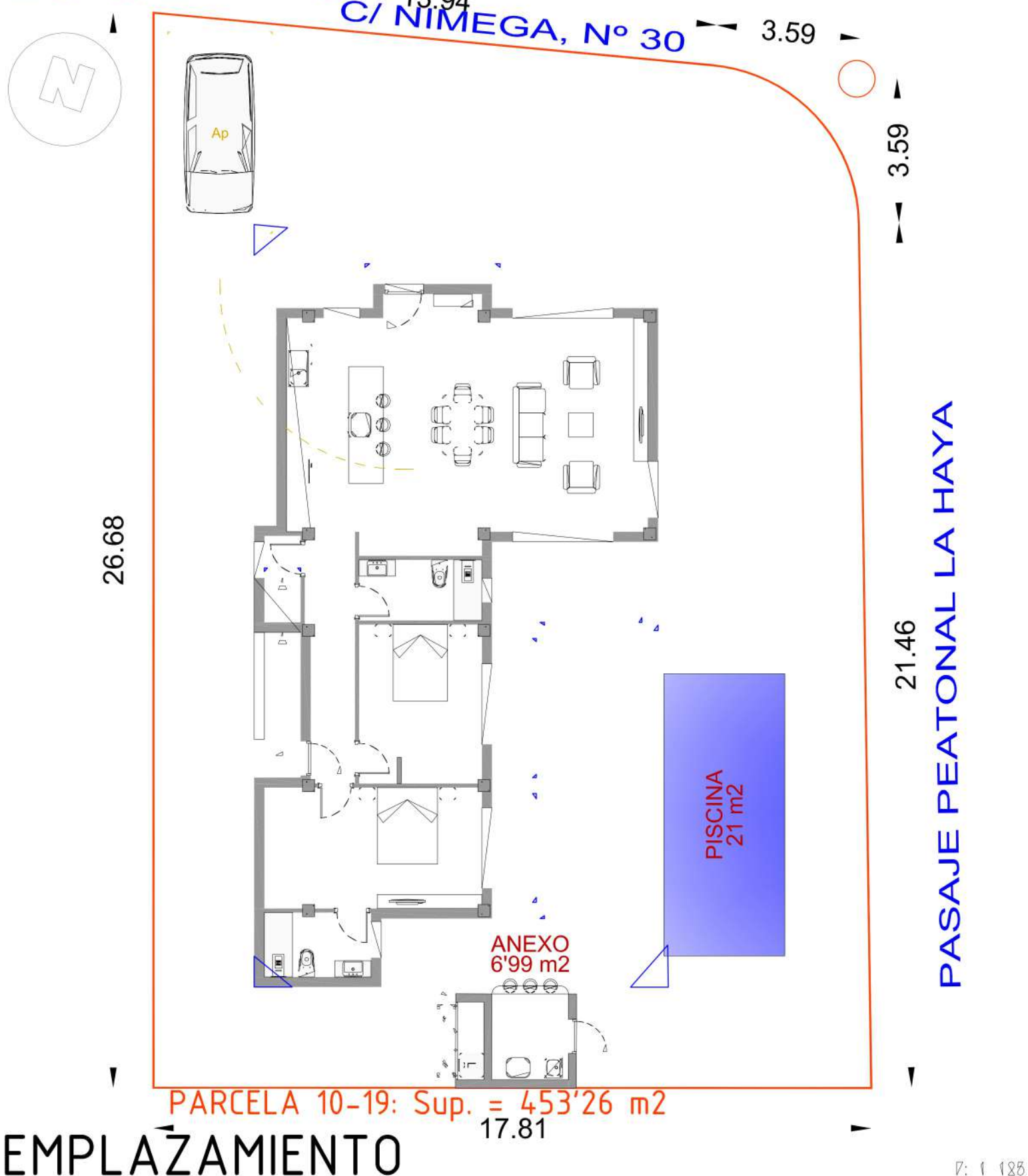

EMPLAZAMIENTO

7: 1 185

NOTA: El presente documento es copia de su original del que son autores los arquitectos firmantes del Proyecto. Su utilización total o parcial, así como cualquier reproducción o cesión a terceros, requerirá de la previa autorización expresa de sus autores, quedando en todo caso prohibida cualquier modificación unilateral del mismo.

Impresión artística aproximada susceptible de pequeñas modificaciones.

LUCENTUM - II

VIVIENDA UNIFAMILIAR AISLADA
Parcela 10-19
UE-1, SECTOR-2 "Novapolop"
07/03/2023

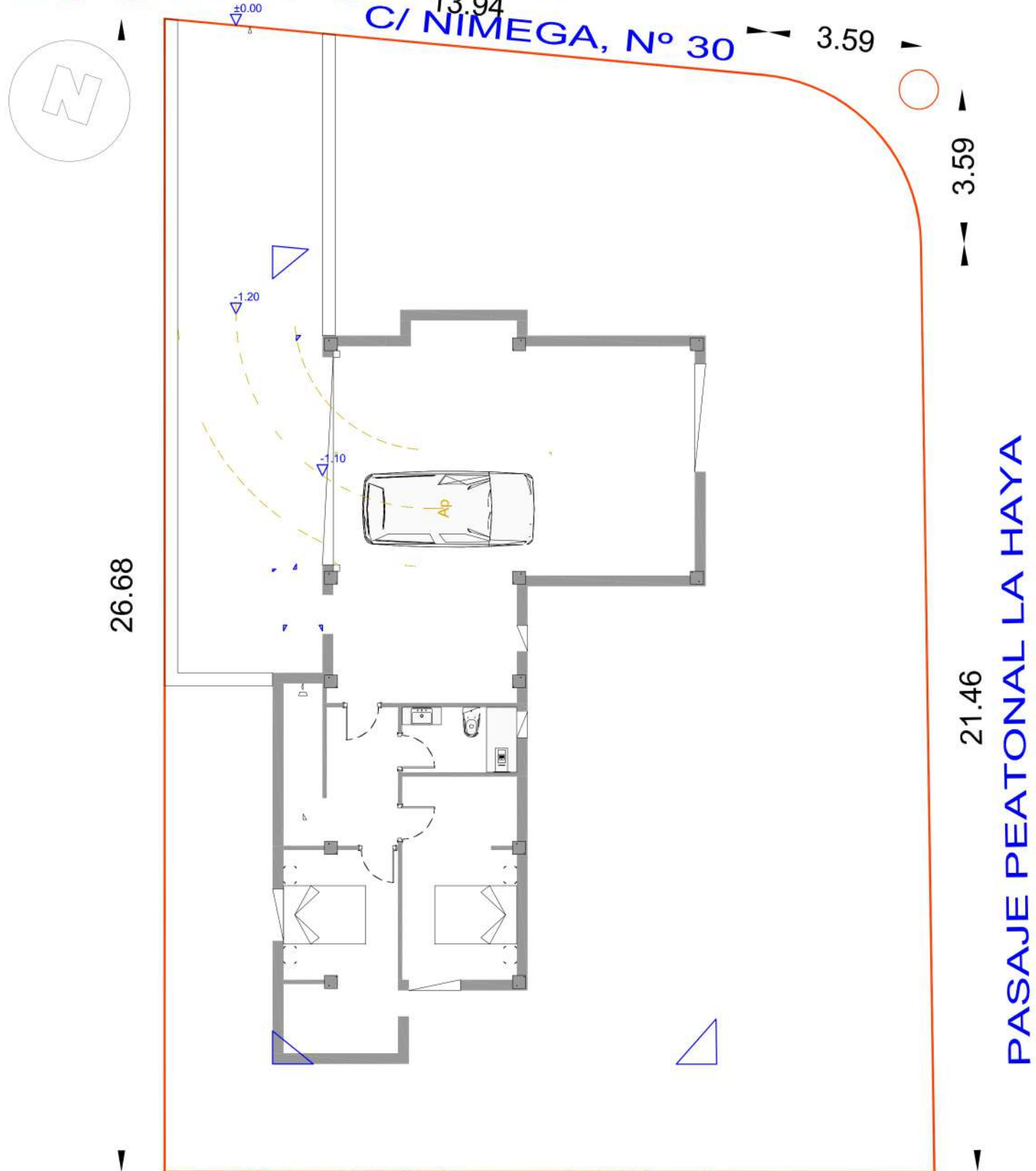

EMPLAZAMIENTO (Acceso a Sótano)

PARCELA 10-19: Sup. = 453'26 m²

7: 1 185

NOTA: El presente documento es copia de su original del que son autores los arquitectos firmantes del Proyecto. Su utilización total o parcial, así como cualquier reproducción o cesión a terceros, requerirá de la previa autorización expresa de sus autores, quedando en todo caso prohibida cualquier modificación unilateral del mismo.

Impresión artística aproximada susceptible de pequeñas modificaciones.

LUCENTUM - II

VIVIENDA UNIFAMILIAR AISLADA
Parcela 10-19
UE-1, SECTOR-2 "Novapolop"
07/03/2023

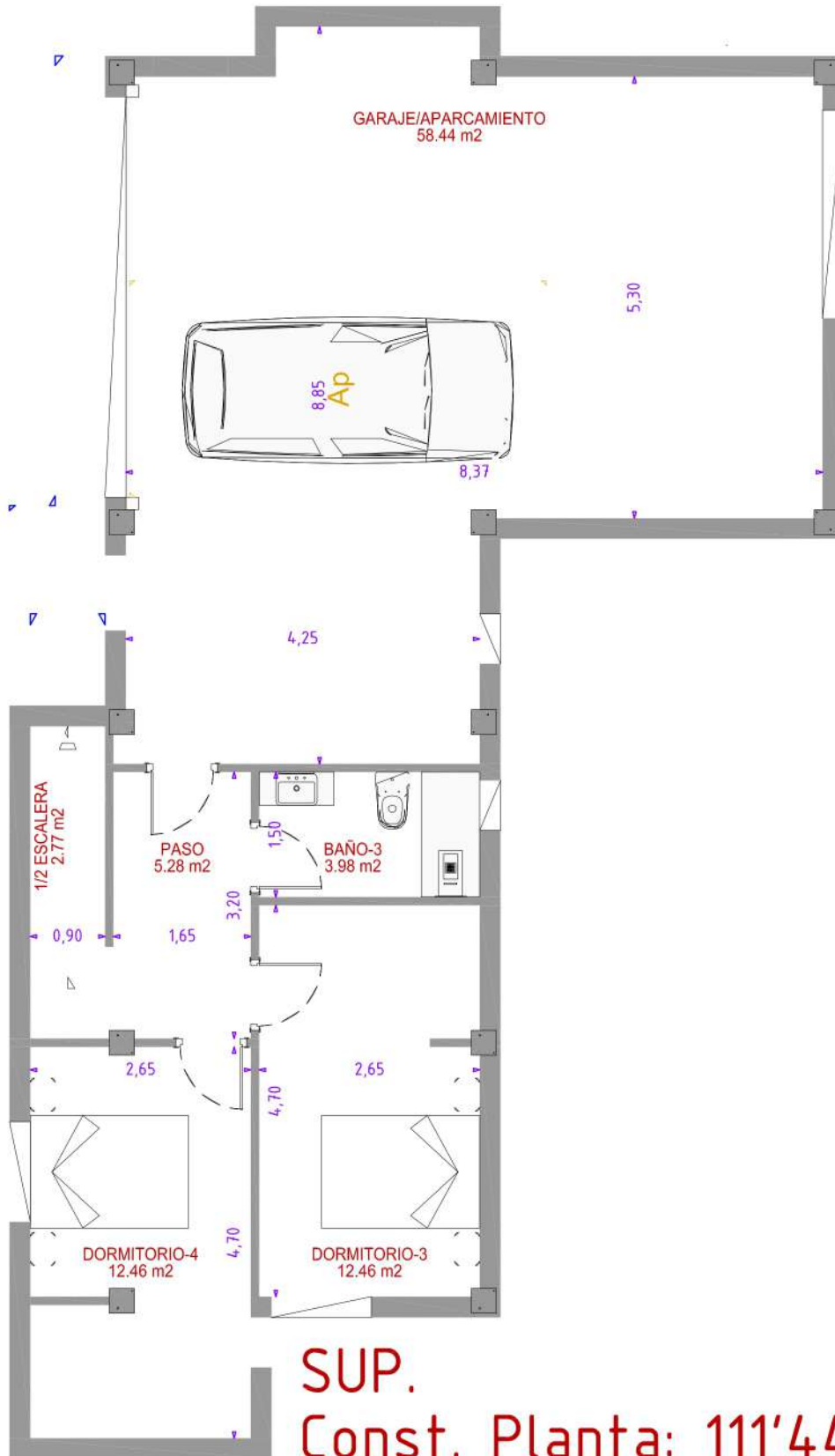

PL/
SÓTANO

V: 1 80

NOTA: El presente documento es copia de su original del que son autores los arquitectos firmantes del Proyecto. Su utilización total o parcial, así como cualquier reproducción o cesión a terceros, requerirá de la previa autorización expresa de sus autores, quedando en todo caso prohibida cualquier modificación unilateral del mismo.

Impresión artística aproximada susceptible de pequeñas modificaciones.

LUCENTUM - II

VIVIENDA UNIFAMILIAR AISLADA
Parcela 10-19
UE-1, SECTOR-2 "Novapolop"
07/03/2023

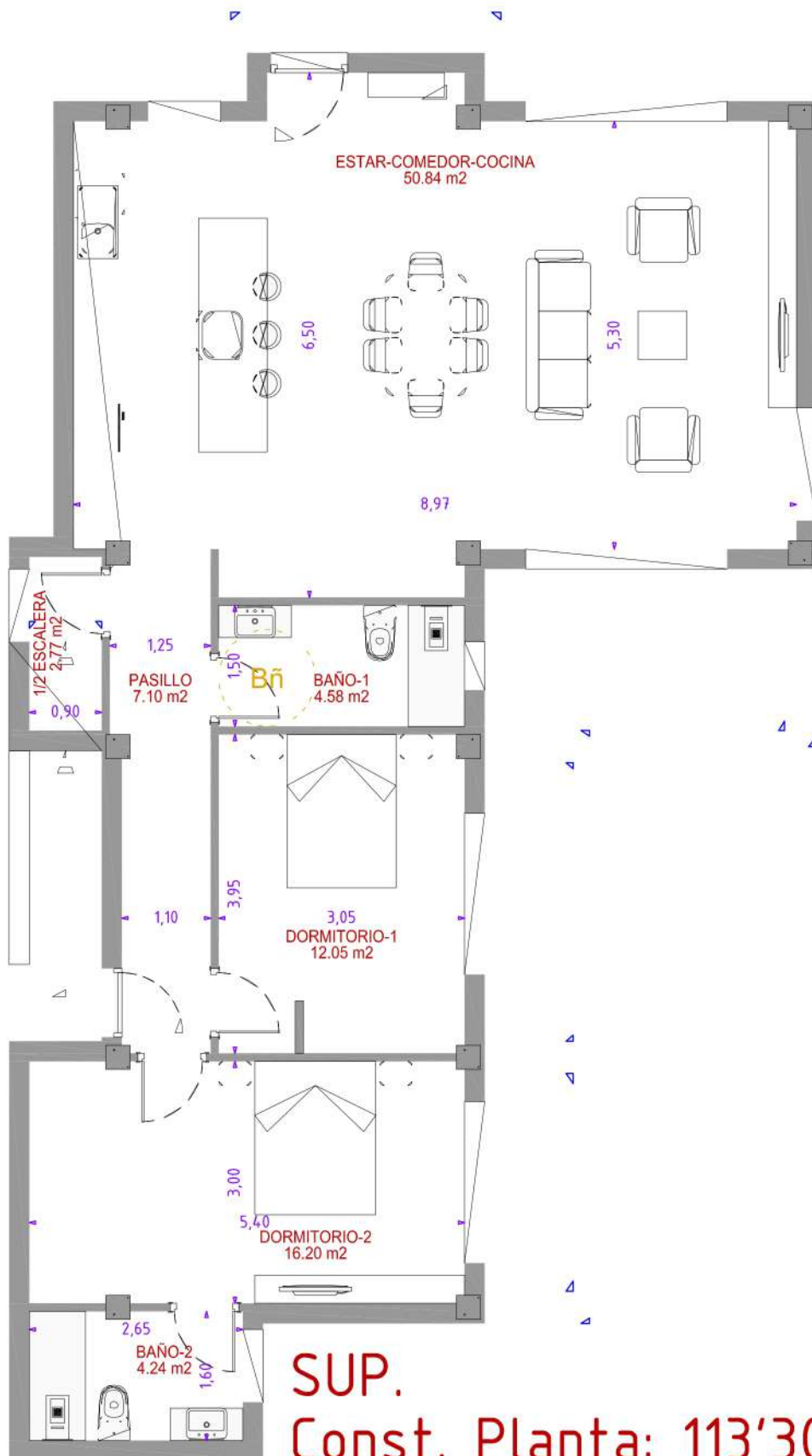

PL/
BAJA

7: 1 80

NOTA: El presente documento es copia de su original del que son autores los arquitectos firmantes del Proyecto. Su utilización total o parcial, así como cualquier reproducción o cesión a terceros, requerirá de la previa autorización expresa de sus autores, quedando en todo caso prohibida cualquier modificación unilateral del mismo.

Impresión artística aproximada susceptible de pequeñas modificaciones.

LUCENTUM - II

VIVIENDA UNIFAMILIAR AISLADA
Parcela 10-19
UE-1, SECTOR-2 "Novapolop"
07/03/2023

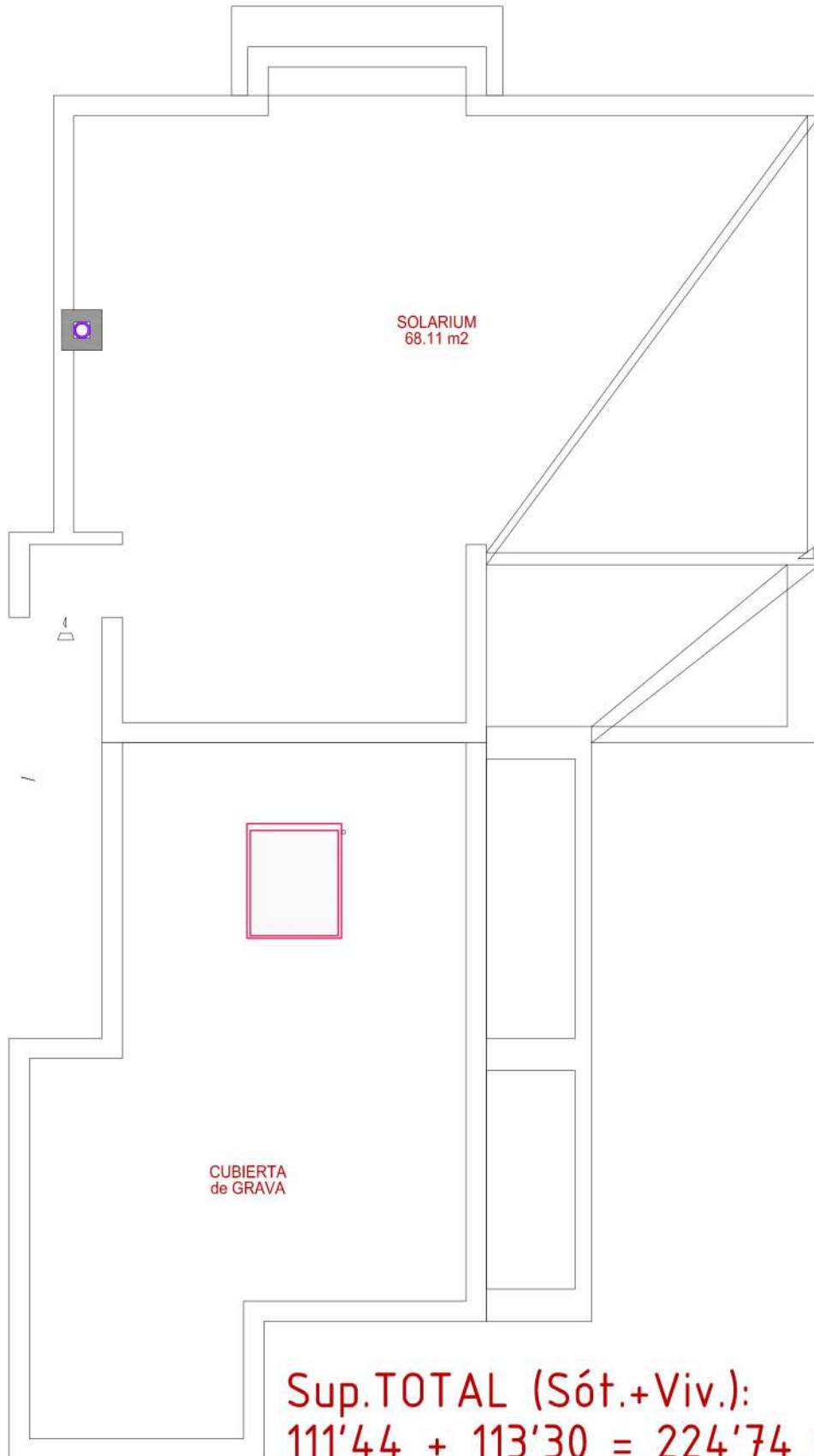

PL/
SOLARIÚM

V: 1 80

NOTA: El presente documento es copia de su original del que son autores los arquitectos firmantes del Proyecto. Su utilización total o parcial, así como cualquier reproducción o cesión a terceros, requerirá de la previa autorización expresa de sus autores, quedando en todo caso prohibida cualquier modificación unilateral del mismo.

Impresión artística aproximada susceptible de pequeñas modificaciones.